



CMJAY-2015



www.rera.rajasthan.gov.in

RERA NO.: RAJ/P/2017/224

# Wonder कुटुंब

प्रथम चरण



जल्दी कीजिए कुछ ही फ्लैट्स शेष

लिफ्ट की सुविधा

24 घन्टे सुरक्षा गार्ड

होम लोन के लिए  
जरूरी दस्तावेज

नौकरीपेशा के लिए

- आधार कार्ड एवं पेन कार्ड
- पिछले 3 माह की वेतन पर्ची
- पिछला फार्म-16 या आयकर विवरण
- पिछले एक साल का बचत खाता बैंक स्टेटमेंट या पासबुक
- बैंक आवेदन पत्र मय हस्ताक्षर
- प्रक्रिया शुल्क चैक

व्यवसायी और पेशेवर के लिए

- आधार कार्ड एवं पेन कार्ड
- पिछला फार्म-16 या आयकर विवरण
- पिछले एक साल का बचत खाता प्रक्रिया शुल्क चैक
- बैंक आवेदन पत्र मय हस्ताक्षर
- बैंक स्टेटमेंट या पासबुक

एक सुंदर घर का सपना  
अब होगा अपना



**HOME LOANS FACILITY AVAILABLE  
FROM ALL LEADING BANKS**

# FLOOR PLAN

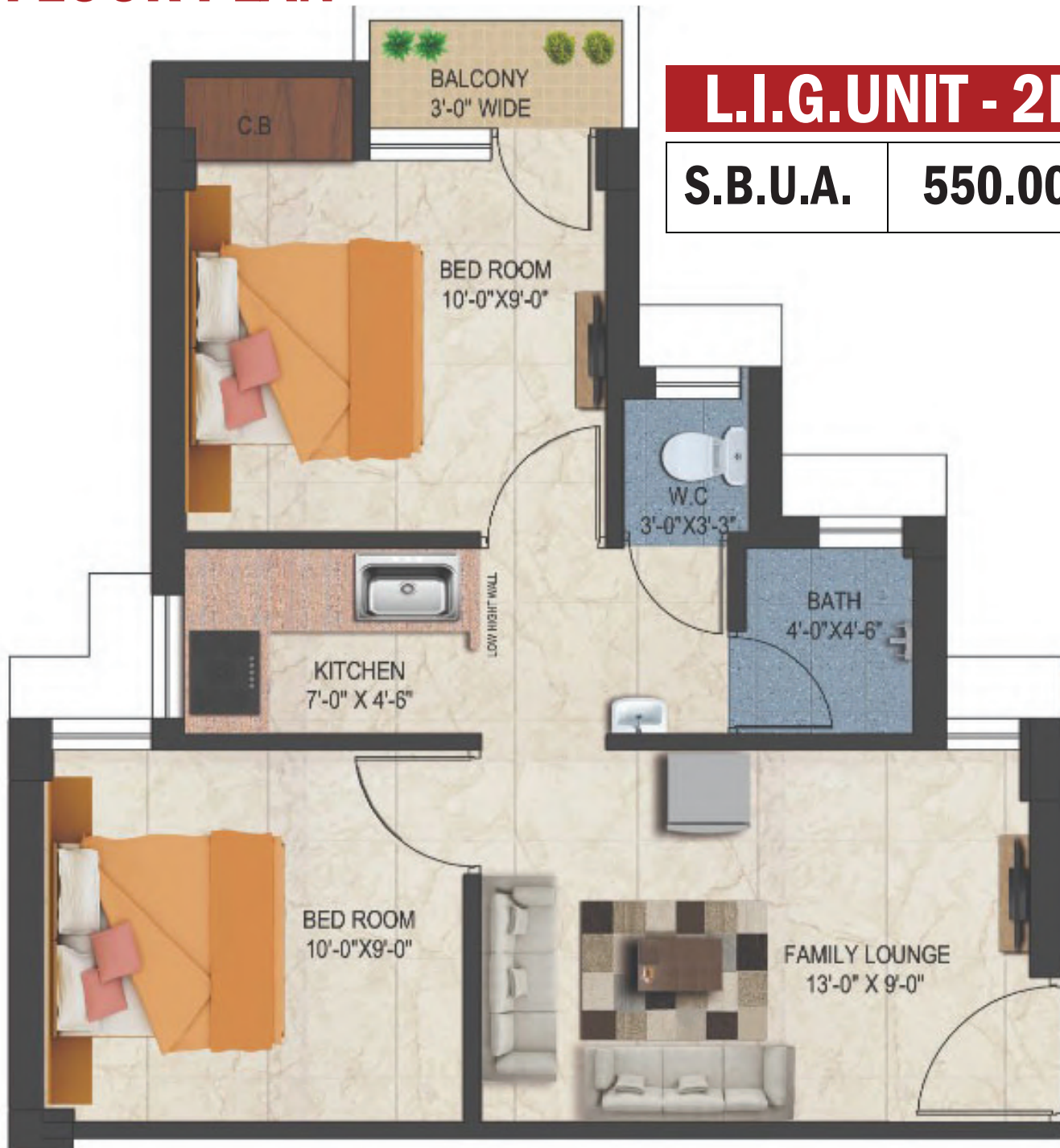

**L.I.G. UNIT - 2BHK**

**S.B.U.A.**

**550.00 Sq.ft.**





# FLOOR PLAN

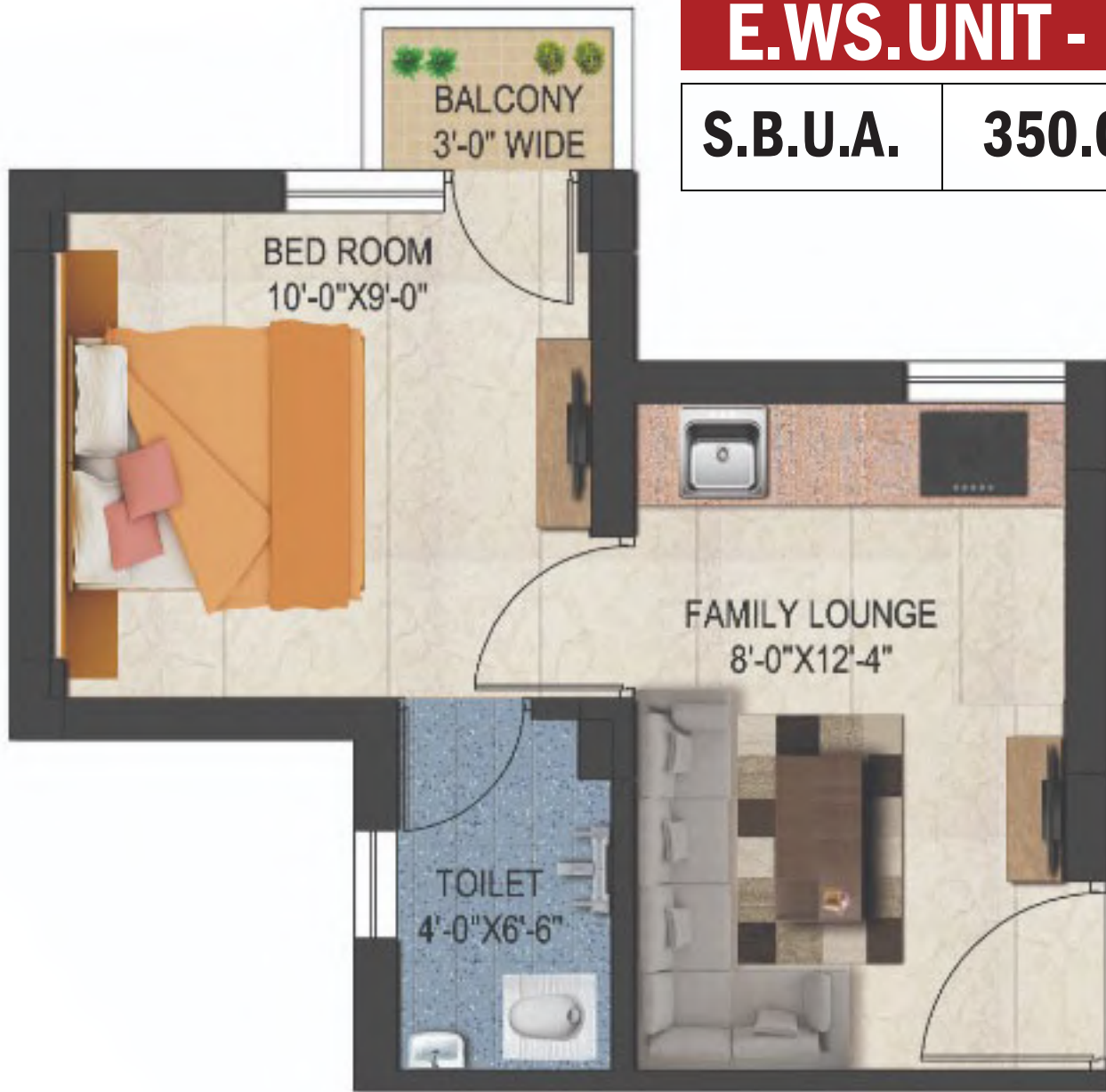

**E.W.S. UNIT - 1BHK**

<b>S.B.U.A.</b>	<b>350.00 Sq.ft.</b>
-----------------	----------------------

## Amenities



**CCTV Security**



**Yoga Deck**



**Kids Play Area**



**Jogging Track**



**Open Gym**



**Water Harvesting**



**Community Hall**



**Senior Citizen Area**



**Shopping Arcade**



**24Hrs Water supply**





## LOCATION MAP

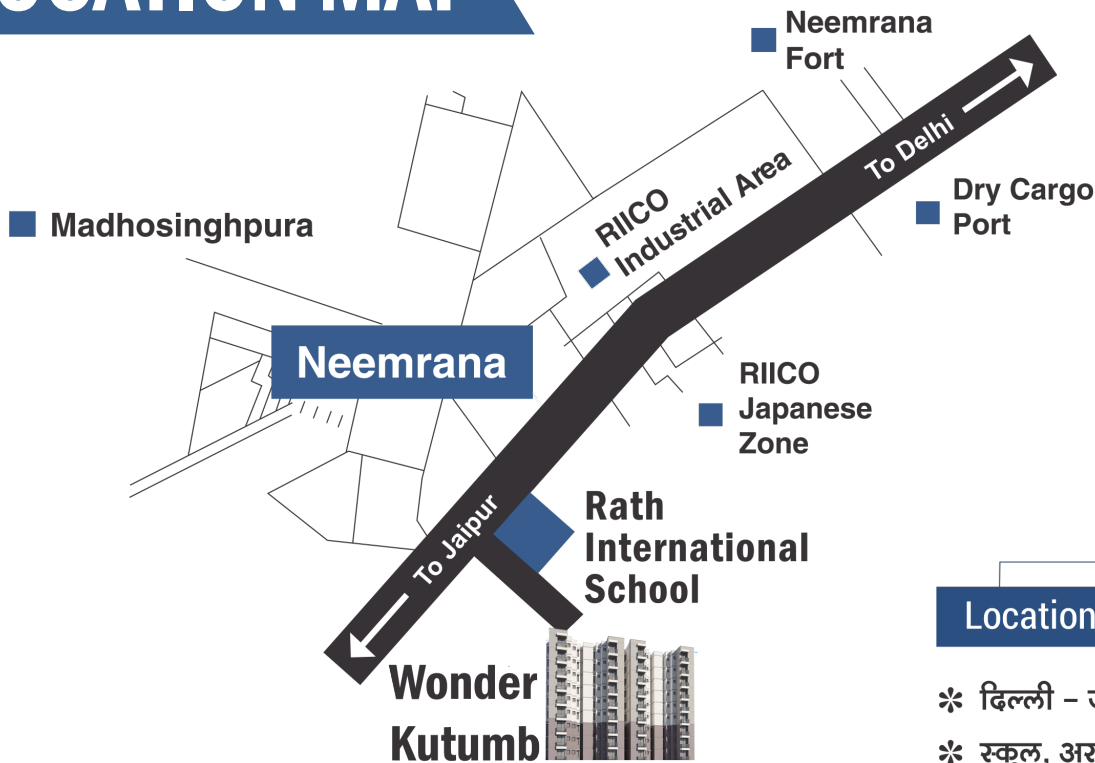

### Location Advantage

- \* दिल्ली - जयपुर राष्ट्रीय राजमार्ग पर ।
- \* स्कूल, अस्पताल जैसी सुविधाओं के समीप ।
- \* जैपनीज जोन एवं अन्य बड़े औद्योगिक क्षेत्रों के समीप ।

**Saagar Build Estate Pvt. Ltd.**  **92509-33999**

**Site Address :** Near Raath International School, Neemrana, Alwar (Raj.)

**Registered Office :** C-6, Vijay Vihar Colony, Naya Kheda, Ambabari, Jaipur.